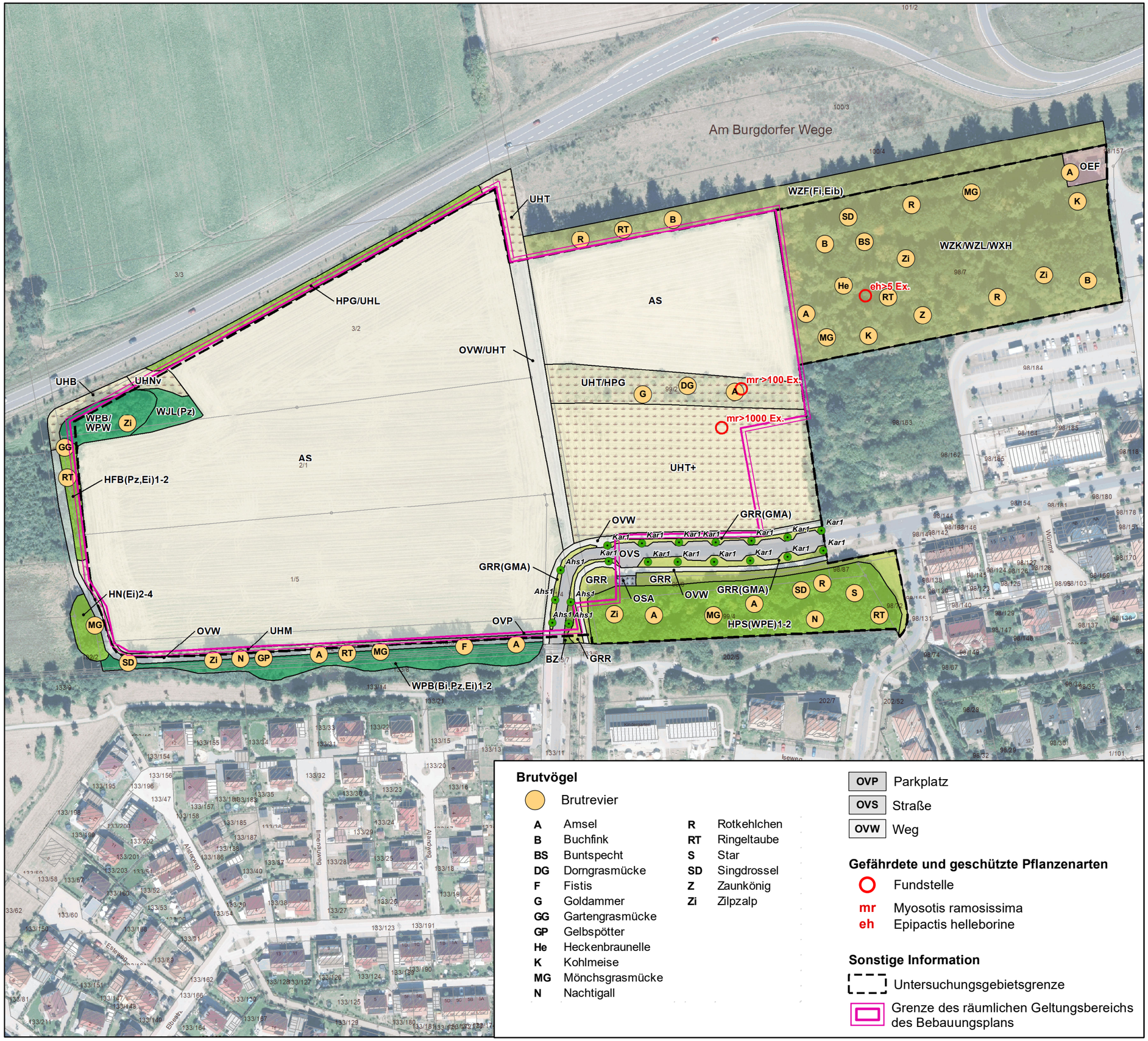

Legende

Biotoptypen

WJL	Laubwald-Jungbestand
WPB	Birken- und Zitterpappel-Pionierwald
WXH	Laubforst aus einheimischen Arten
WPE	Ahorn- und Eschen-Pionierwald
WZK	Kiefernforst
WZF	Fichtenforst
WZL	Lärchenforst
HFB	Baumhecke
HN	Naturnahes Feldgehölz
HPS	Sonstiger standortgerechter Gehölzbestand
HPG	Standortgerechte Gehölzpflanzung
BZ	Sonstiges naturnahes Sukzessionsgebüsch

Einzelbaum

Baumart:
- Ahs Spitzahorn
- Bi Birke
- Ei Eiche
- Eib Eibe
- Fi Fichte
- Kar Roßkastanie
- Pz Zitterpappel

Altersstrukturtypen:
- 1 = Stangenholz, 10-40 Jahre
- 2 = Schwaches bis mittleres Baumholz, 40-100 Jahre
- 3 = Starkes Baumholz, >100 Jahre (Bi ab 60)

UHM	Halbruderale Gras- und Staudenflur mittlerer Standorte
UHT	Halbruderale Gras- und Staudenflur trockener Standorte
UHB	Artenarme Brennnesselflur
UHN	Nitrophiler Staudensaum
GMA	Mageres mesophiles Grünland kalkarmer Standorte
GRR	Artenreicher Scherrasen

Zusatzmerkmale:
- v = verbuscht
- + = besonders gute Ausprägung
- ( )= mit Übergängen zu

AS	Sandacker
OEF	Ferienhausgebiet
OSA	Abfallsammelplatz

Brutvögel

Brutrevier

A	Amsel	R	Rotkehlchen
B	Buchfink	RT	Ringeltaube
BS	Buntspecht	S	Star
DG	Dorngrasmücke	SD	Singdrossel
F	Fistis	Z	Zaunkönig
G	Goldammer	Zi	Zilpzalp
GG	Gartengrasmücke		
GP	Gelbspötter		
He	Heckenbraunelle		
K	Kohlmeise		
MG	Mönchsgrasmücke		
N	Nachtigall		

OVP	Parkplatz
OVS	Straße
OVW	Weg

Gefährdete und geschützte Pflanzenarten

Fundstelle

- mr Myosotis ramosissima
- eh Epipactis helleborine

Sonstige Information

Untersuchungsgebietsgrenze

Grenze des räumlichen Geltungsbereichs des Bebauungsplans

PlanungsGruppe Landespflege

Projekt:	**Umweltbericht B-Plan Nr. 0-73 "Nordwestlich Weserstraße"**
Karte 1:	**Biotoptypen- und Brutvogelkartierung 2019**
Maßstab 1:2.000	

N 0 25 50 100 Meter

Hannover, Juli 2019 + September 2020	bearbeitet: Dietmar Drangmeister gezeichnet: Eva-Maria Meyer Jacob Bernhardt