Projektnummer: 2017_25_IGS

Bauzeitenplan

Entwurf - Neubau IGS - Totalunternehmer

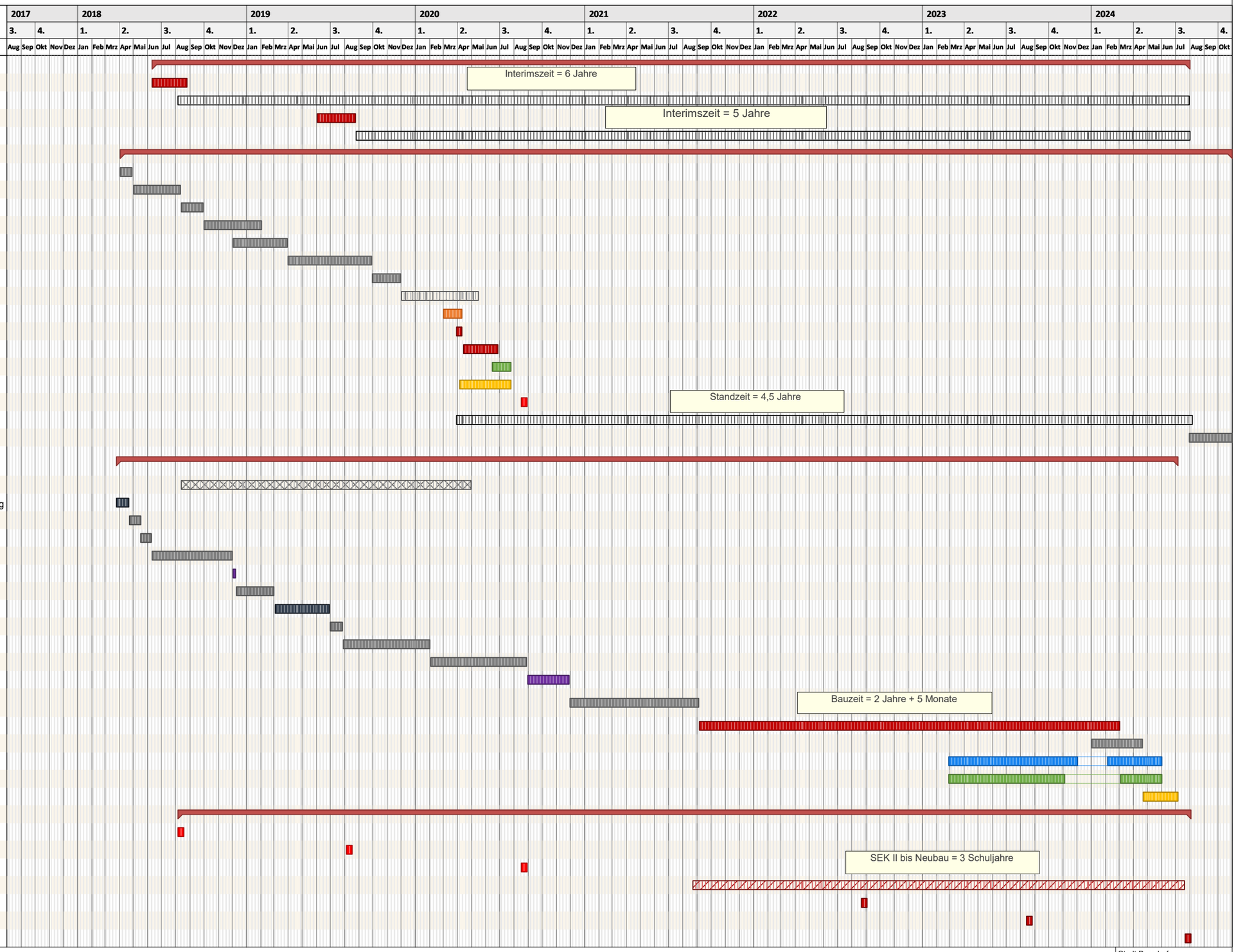

Pos	Vorgang
1	**Interimsnutzung in Prinzhornschule**
1.1	Umbauarbeiten Teil 1
1.2	Teil-IGS in Prinzhornschule (1. Jahrgang)
1.3	Umbauarbeiten Teil 2
1.4	Teil-IGS in Prinzhornschule (2. Jahrgang)
2	**Interimslösung bis Neubau (Container)**
2.1	Auftragsvergabe Architekt + Fachplaner
2.2	Planung
2.3	Bauantrag
2.4	Baugenehmigung
2.5	Funktionale Ausschreibung
2.6	Vergabeverfahren
2.7	Ausführungsplanung Auftragnehmer
2.8	Vorlauf Produktion im Werk
2.9	Gelände herrichten / Versorgungsleitungen
2.10	Container - Aufstellen (Osterferien)
2.11	Container - Ausbau
2.12	Außenanlagen herstellen
2.13	Möblierung (Beschaffung + Einrichtung)
2.14	Schulbeginn
2.15	Standzeit Interimslösung
2.16	Rückbau Interimslösung
3	**Schulneubau "komplett"** **Integrierte Gesamtschule**
3.1	B-Plan
3.2	Ausschreibung Beratervertrag Wirtschaftlichkeitsuntersuchung
3.3	Angebotserstellung
3.4	Auftrag für Wirtschaftlichkeitsberechnung
3.5	Wirtschaftlichkeitsberechnung
3.6	Entscheidung Politik (Rat)
3.7	Angebote/Auftrag Rechtsberatung an Fachanwalt
3.8	EU-Ausschreibung Beratervertrag TU-Vergabeunterlagen
3.9	Auftrag für Beraterleistung TU-Vergabeverfahren (Rat)
3.10	EU-Ausschreibung TU Funktional
3.11	EU-Vergabeverfahren TU
3.12	Verhandlungsverfahren (Überarbeitung Angebote) / Auftrag
3.13	Vorbereitungszeit für TU (Bauantrag/Ausführungsplanung/ Ausschreibung/Vergabe ...)
3.14	Bauwerk herstellen
3.15	Abnahmen + Mängelbeseitigung
3.16	Verkehrliche Erschließung
3.17	Außenanlagen herstellen
3.18	Möblierung
4	**Übersicht Schuljahr**
4.1	Beginn Schuljahr 2018/19
4.2	Beginn Schuljahr 2019/20
4.3	Beginn Schuljahr 2020/21
4.4	**Beginn Schuljahr 2021/22 = Beginn SEK II**
4.5	Beginn Schuljahr 2022/23
4.6	Beginn Schuljahr 2023/24
4.7	**Beginn Schuljahr 2024/25 (Neubau in Betrieb)**

Projektzeitrahmen von 01.08.2017 bis 30.10.2024
Kalender: Niedersachsen (eingebettet)
Druckdatum: 27.11.2018 08:32
Filter:
Bearbeiter: warnecke

erstellt mit pro Plan V17 (7.0.3.1) - Serien Nr. 646 - Lizenz für Stadt Burgdorf Burgdorf

Stadt Burgdorf
Reiner Warnecke
Vor dem Hannoverschen Tor 1
31303 Burgdorf
Tel. 05136/898-221
Fax 05136/898-4225
e-Mail: warnecke@burgdorf.de