Bauzeitenplan

Entwurf - Neubau IGS - Konventionell

Pos	Vorgang
1	**Interimsnutzung in Prinzhornschule**
1.1	Umbauarbeiten Teil 1
1.2	Teil-IGS in Prinzhornschule - 1 Jahrgang
1.3	Umbauarbeiten Teil 2
1.4	Teil-IGS in Prinzhornschule - Umbau Teil 2
2	**Interimslösung bis Neubau (Container)**
2.1	Auftragsvergabe Architekt + Fachplaner
2.2	Planung
2.3	Bauantrag
2.4	Baugenehmigung
2.5	Funktionale Ausschreibung
2.6	Vergabe
2.7	Ausführungsplanung Auftragnehmer
2.8	Vorlauf Produktion im Werk
2.9	Gelände herrichten / Versorgungsleitungen
2.10	Container - Aufstellen
2.11	Container - Ausbau
2.12	Außenanlagen herstellen
2.13	Möblierung (Beschaffung + Einrichtung)
2.14	Schulbeginn
2.15	Standzeit Interimslösung
2.16	Rückbau Interimslösung
3	**Schulneubau "komplett"**
3.1	B-Plan
3.2	Ausschreibung + Auftrag Wettbewerbsbetreuer
3.3	**Politische Entscheidung**
3.4	Vorbereitung Wettbewerbsunterlagen
3.5	**Gremien - Beratung und Entscheidung**
3.6	Architektenwettbewerb
3.7	Entscheidung Architektenwettbewerb
3.8	Beauftragung Planer / Fachingenieure
3.9	Planung + Bauantrag
3.10	**Baugenehmigung**
3.11	Ausführungsplanung
3.12	Ausschreibung + Vergabe
3.13	Bauwerk herstellen - Schulgebäude SEK I
3.14	Bauwerk herstellen - Schulgebäude SEK II
3.15	Bauwerk herstellen - Sporthalle
3.16	Verkehrliche Erschließung herstellen
3.17	Busbahnhof herstellen
3.18	Außenanlagen herstellen
3.19	Außensportanlage herstellen
3.20	Abnahmen + Mängelbeseitigung
3.21	Möblierung
4	**Übersicht Schuljahr**
4.1	Beginn Schuljahr 2018/19
4.2	Beginn Schuljahr 2019/20
4.3	Beginn Schuljahr 2020/21
4.4	**Beginn Schuljahr 2021/22 = Beginn SEK II**
4.5	Beginn Schuljahr 2022/23
4.6	Beginn Schuljahr 2023/24
4.7	Beginn Schuljahr 2024/25
4.8	Beginn Schuljahr 2025/26
4.9	**Beginn Schuljahr 2026/27 (Neubau in Betrieb)**

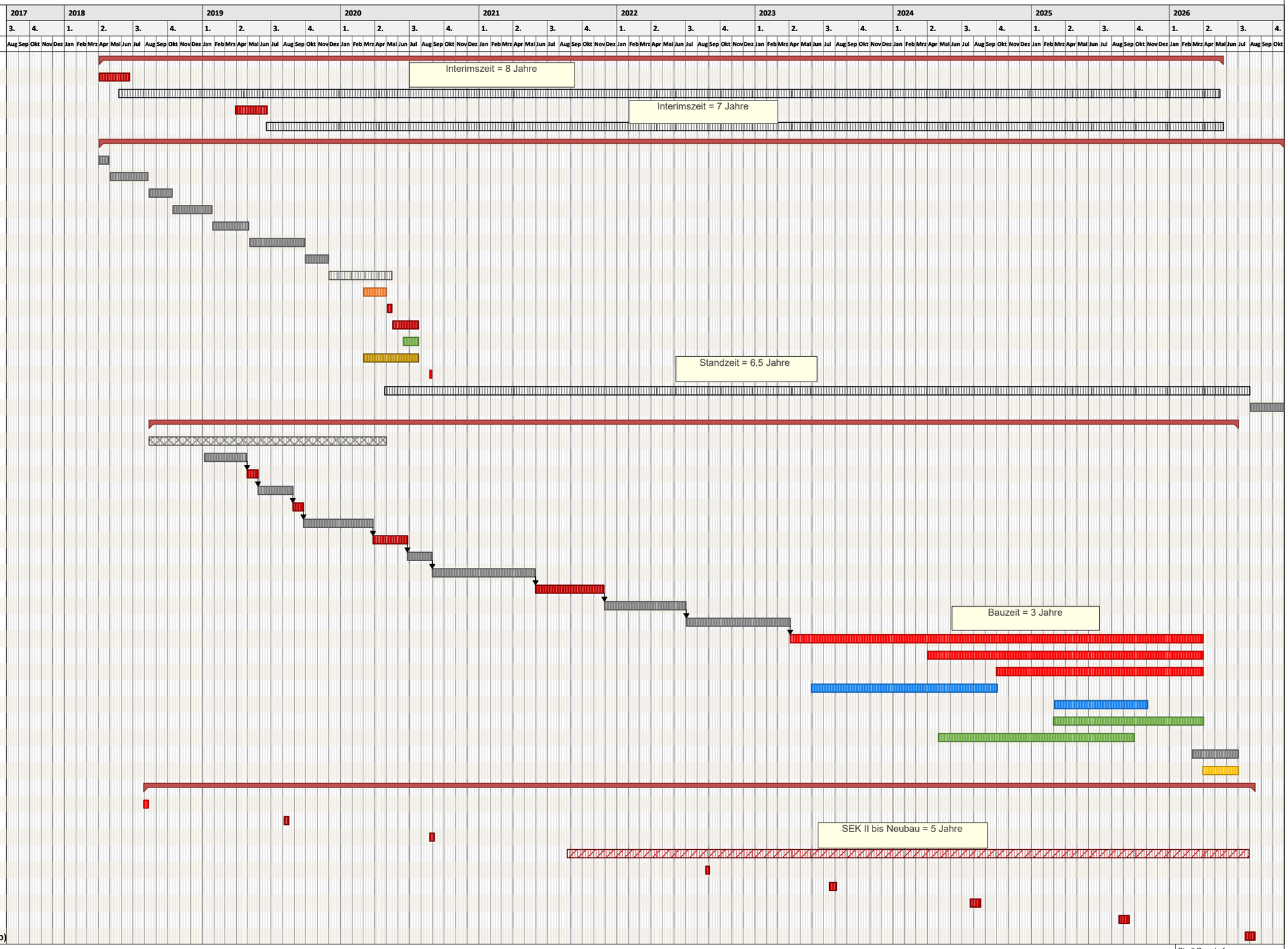

Projektzeitrahmen von 01.08.2017 bis 30.10.2026
Kalender: Niedersachsen (eingebettet)
Druckdatum: 27.11.2018 08:57
Filter:
Bearbeiter: warnecke

Stadt Burgdorf
Reiner Warnecke
Vor dem Hannoverschen Tor 1
31303 Burgdorf
Tel. 05136/898-221
Fax 05136/898-4225
e-Mail: warnecke@burgdorf.de

erstellt mit proPlan v17.0.0.1 Seiten Nr. 446 Lizenz für Stadt Burgdorf, Burgdorf