

**Vermerk: Antrag gemäß Geschäftsordnung DIE LINKE vom 27. Mai 2013  
Radweg nach Grafhorn**

**Antrag:**

Der Radweg vom verlängerten Peiner Weg zum beliebten Ausflugsziel Grafhorn wird auf Burgdorfer Gebiet fahrradtauglich ausgebessert.

**Stellungnahme Tiefbauabteilung:**

Der Wirtschaftsweg in der Verlängerung des Peiner Weges ist Teil des Burgdorfer Radwegesnetzes.

Zwischen Ende Bebauung und Kiesteich befindet sich der Wirtschaftsweg im städtischen Besitz. Der Weg wurde im Oktober 2012 vom städtischen Bauhof ausgebessert. Nach einer aktuellen Kontrolle, ist nur an einer Stelle ein kleines Schlagloch auszubessern. Das Schlagloch wird im Rahmen der Feldwegeunterhaltung vom städtischen Bauhof beseitigt.

Im weiteren Verlauf – ab Kiesteich bis zur Stadtgrenze – befindet sich der Wirtschaftsweg im Eigentum des Realverbandes Burgdorf. Dort ist der Weg in einem sehr schlechten Zustand und ist dringend sanierungsbedürftig. Hier müsste der Realverband Burgdorf tätig werden.

Der Stadt Burgdorf ist es aus personellen und finanziellen Gründen nicht möglich, Wege, die sich nicht im Besitz der Stadt befinden, zu unterhalten.

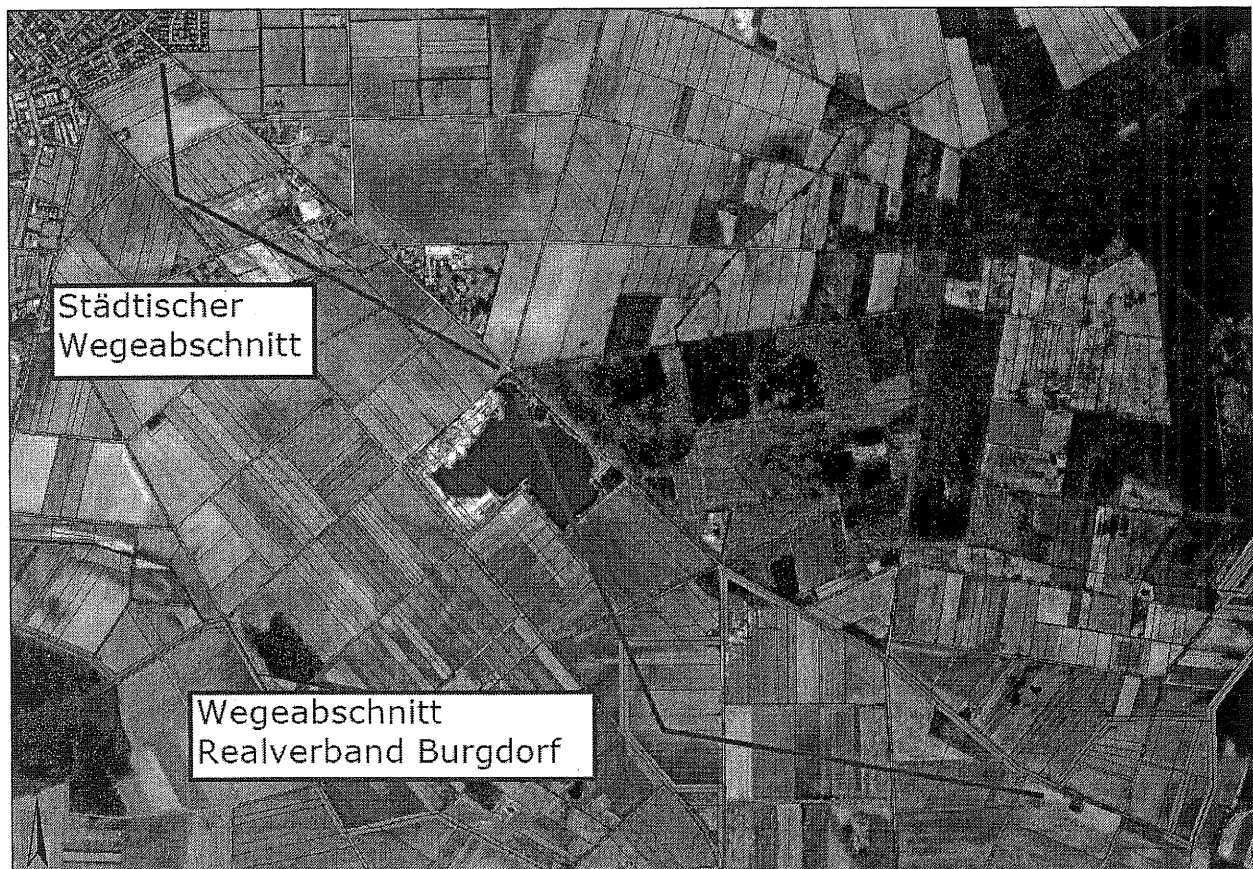

(Vollmert)

Vfg.:

1. Gesehen
  2. in Ø Herrn Baxmann zur Kenntnis
  3. in Ø Abt. 10 zur Ratssitzung am 13.06.2013
  4. Abt. 66 z.d.A.
- D. Bgm.  
I. A.

(Herbst)