Erhaltung eines gesunden und zukunftsfähigen Gehölzbestandes

Ergänzende Hinweise zur Begehung im Rahmen der Sitzung des Ausschusses für Umwelt- und Verkehr am 15.11.2011

Anlage 1

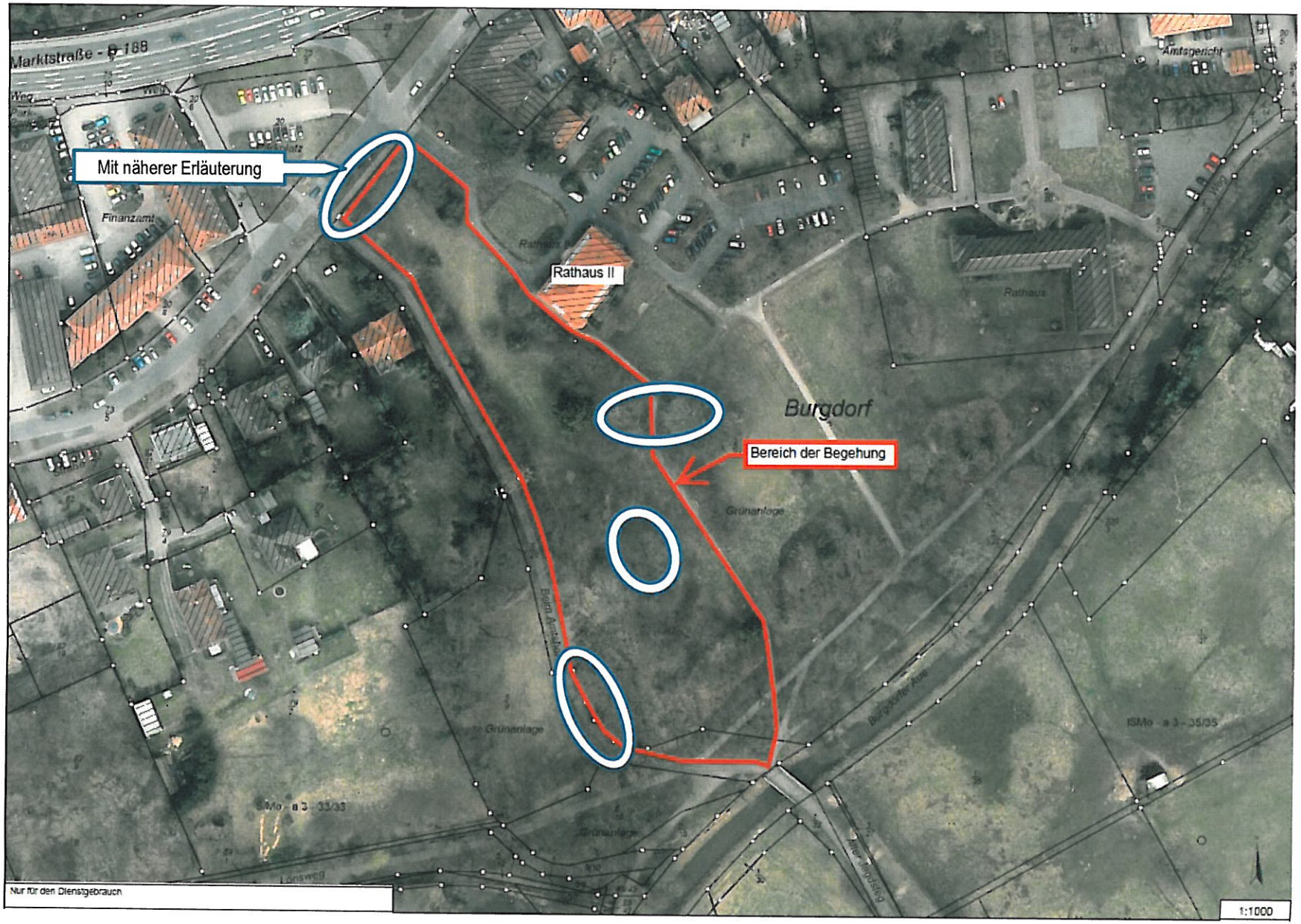
Mit näherer Erläuterung
Rathaus II
Bereich der Begehung
Burgdorf
Marktstraße - B 188
Finanzamt
Amtsgericht
Rathaus
Grünanlage
Nur für den Dienstgebrauch
1:1000

Bereich der Begehung
Stadtpark

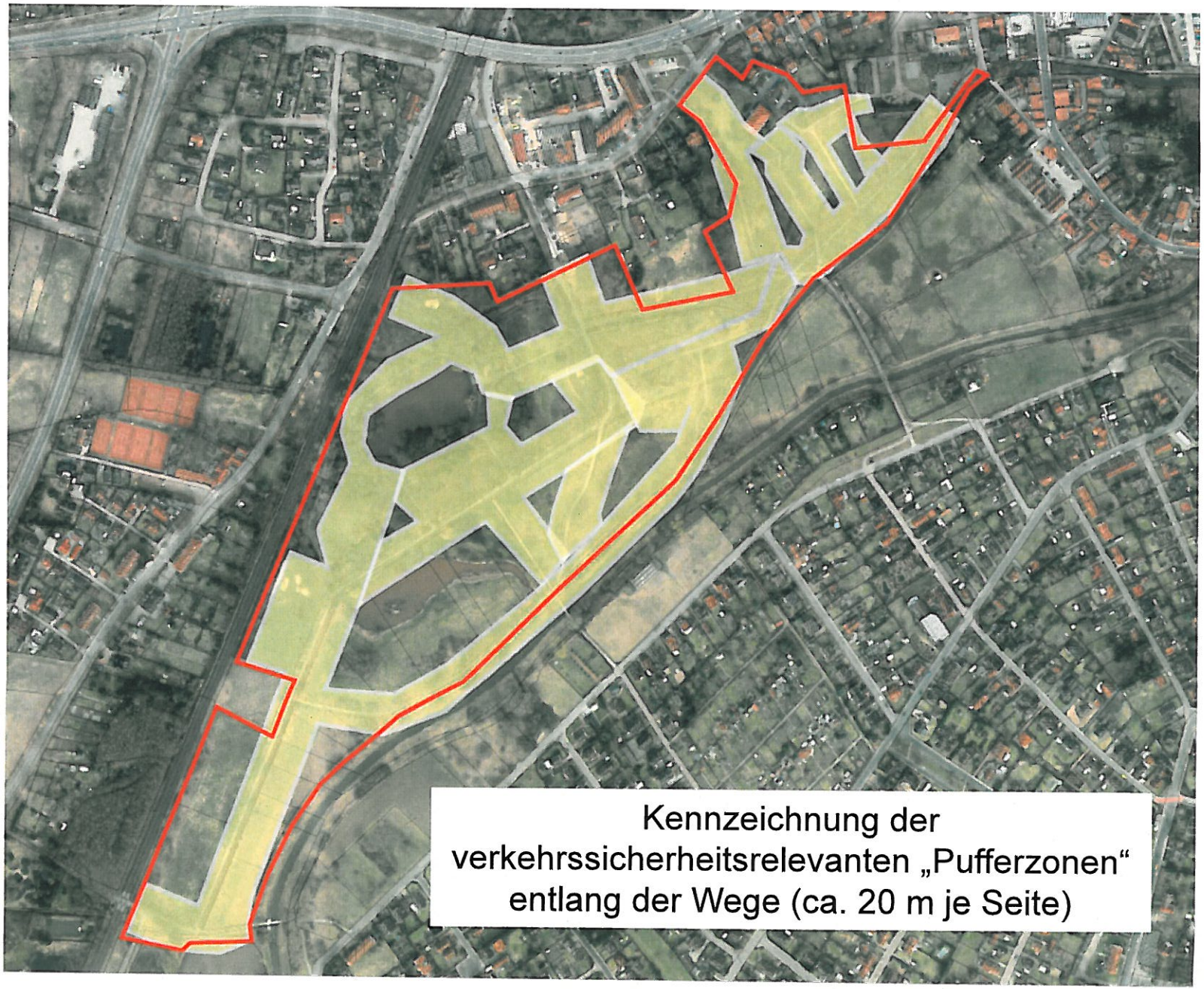
Kennzeichnung der
verkehrssicherheitsrelevanten „Pufferzonen“
entlang der Wege (ca. 20 m je Seite)

Erforderliche Mittel zur Erhaltung des Baumbestandes ohne lenkende Eingriffe am Beispiel Stadtpark

Angaben jeweils für 10 Jahre:

- zusätzliche Kosten für besichtigten Abschnitt:
  ca. 7.000,- €

- zusätzliche Kosten für gesamten Stadtpark:
  ca. 85.000,- €

- geringerer Wert der vorhandenen Bäume durch stärkere Schädigung, geringere Lebenserwartung:
  nicht monetär zu beziffern
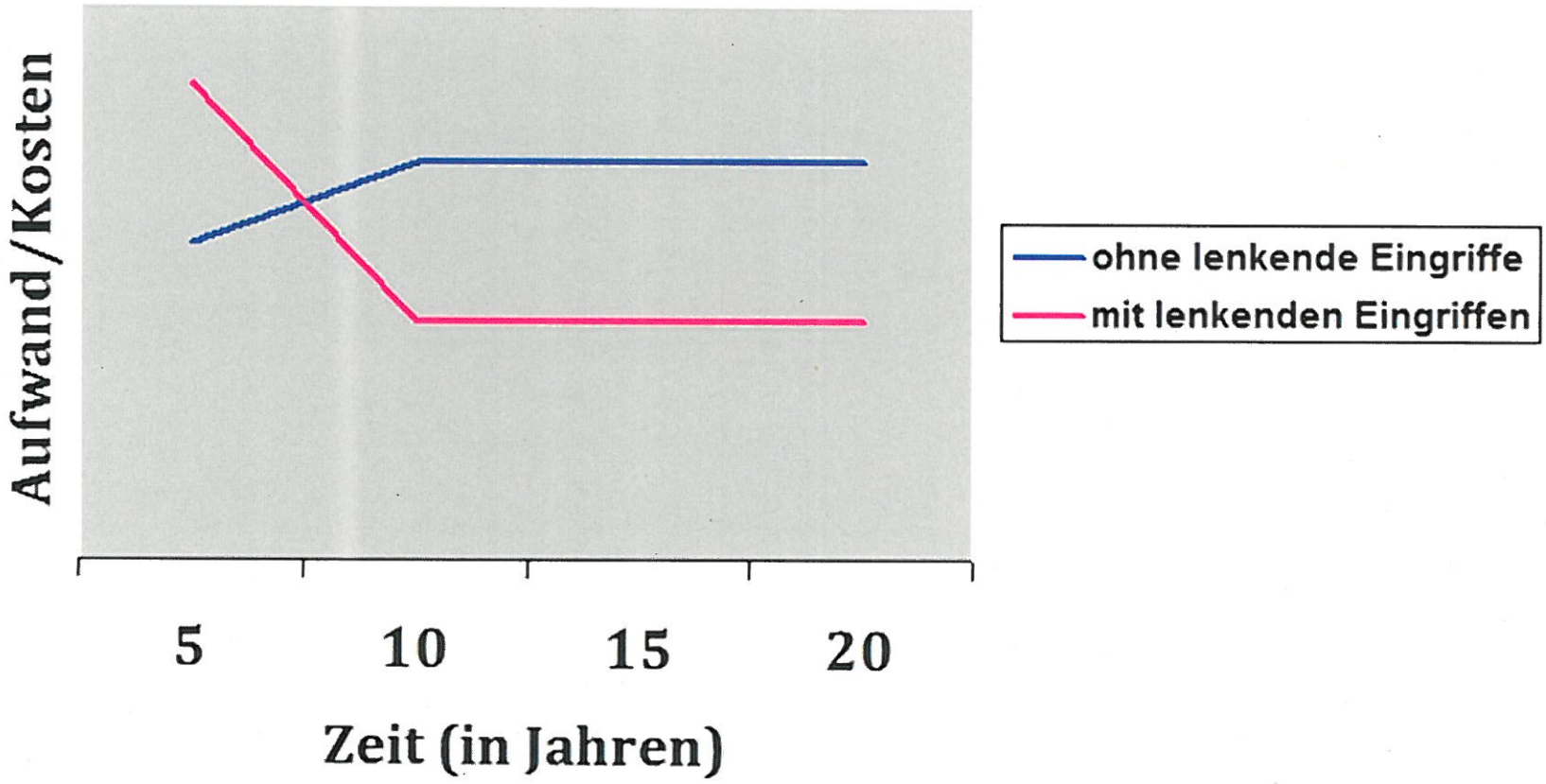
Aufwands-/Kostenentwicklung